Schneider Markus • Obergasse 20 • 4922 Thunstetten
Tel. 062 288 70 70 • Fax 062 288 70 79
Mwst.-Nr.: CHE-109.836.867

Schneider
Agrar-Service

Une cordiale bienvenue aux 5èmes Journées Nationales Grandes Cultures !

Mardi 30 janvier 2018 - Centre Löwenberg, Morat

www.schneider-thunstetten.ch
info@schneider-thunstetten.ch

Mitglied von:
LOHNUNTERNEHMER
FÜR EINE STARKE LANDWIRTSCHAFT

Schneider Markus • Obergasse 20 • 4922 Thunstetten
Tel. 062 288 70 70 • Fax 062 288 70 79
Mwst.-Nr.: CHE-109.836.867

Schneider
Agrar-Service

Nouvelles applications utilisées dans l'agriculture. Avantages et lacunes

- Bienvenue et présentation
- Organisation moderne
- Avantages
- Lacunes
- Questions

www.schneider-thunstetten.ch
info@schneider-thunstetten.ch

Mitglied von:
LOHNUNTERNEHMER
FÜR EINE STARKE LANDWIRTSCHAFT

Bienvenue et présentation

- ***Présentation de Markus***
  - 47 ans
  - Mécanicien sur machines agricole
  - 2 ans avec LU Freudiger dans le Seeland bernois
  - Divers voyages à l'étranger (Canada, États-Unis, Australie et Nouvelle-Zélande)
  - 1995 mariage
  - Enfants Demi et Tim

Bienvenue et présentation

- ***Présentation de l'exploitation***
  - Exploitation sans bétail, 36 ha SAU, avec betterave à sucre, maïs, colza, prairie pour chevaux et miscanthus
  - Toutes les prestations d'entrprise agricole
  - 15 employés permanents et 5 temporaires
  - 12 Tracteurs, en moyenne 950 h/an
  - 2017:
  - 21'823 h de Tracteur et machines automotrices
  - 130'202 km en camion et 1232 h de nettoyage
  - Consommation de mazout 235'000 l

Schneider Markus • Obergasse 20 • 4922 Thunstetten
Tel. 062 288 70 70 • Fax 062 288 70 79
Mwst.-Nr.: CHE-109.836.867

Schneider Agrar-Service

Organisation moderne

- ***Objectifs de Schneider Agrar-Service***
  - Travail de qualité avec punch et dans les temps
  - Prestations tout au long de l'année
  - Personnel performant, carte de visite de l'entreprise
  - Connaître mes coûts (différence coût + prix)
  - Cela donne une meilleure tarification
  - Bonne et juste transparence (sans diesel)
  - Ouvert à la nouveauté

www.schneider-thunstetten.ch
info@schneider-thunstetten.ch

Mitglied von:
LOHNUNTERNEHMER FÜR EINE STARKE LANDWIRTSCHAFT

Schneider Markus • Obergasse 20 • 4922 Thunstetten
Tel. 062 288 70 70 • Fax 062 288 70 79
Mwst.-Nr.: CHE-109.836.867

Schneider
Agrar-Service

Réception des commandes:

www.schneider-thunstetten.ch
info@schneider-thunstetten.ch

Mitglied von:
LOHNUNTERNEHMER
FÜR EINE STARKE LANDWIRTSCHAFT

Schneider Markus • Obergasse 20 • 4922 Thunstetten
Tel. 062 288 70 70 • Fax 062 288 70 79
Mwst.-Nr.: CHE-109.836.867

Schneider
Agrar-Service

Affectation des machines et des chauffeurs:

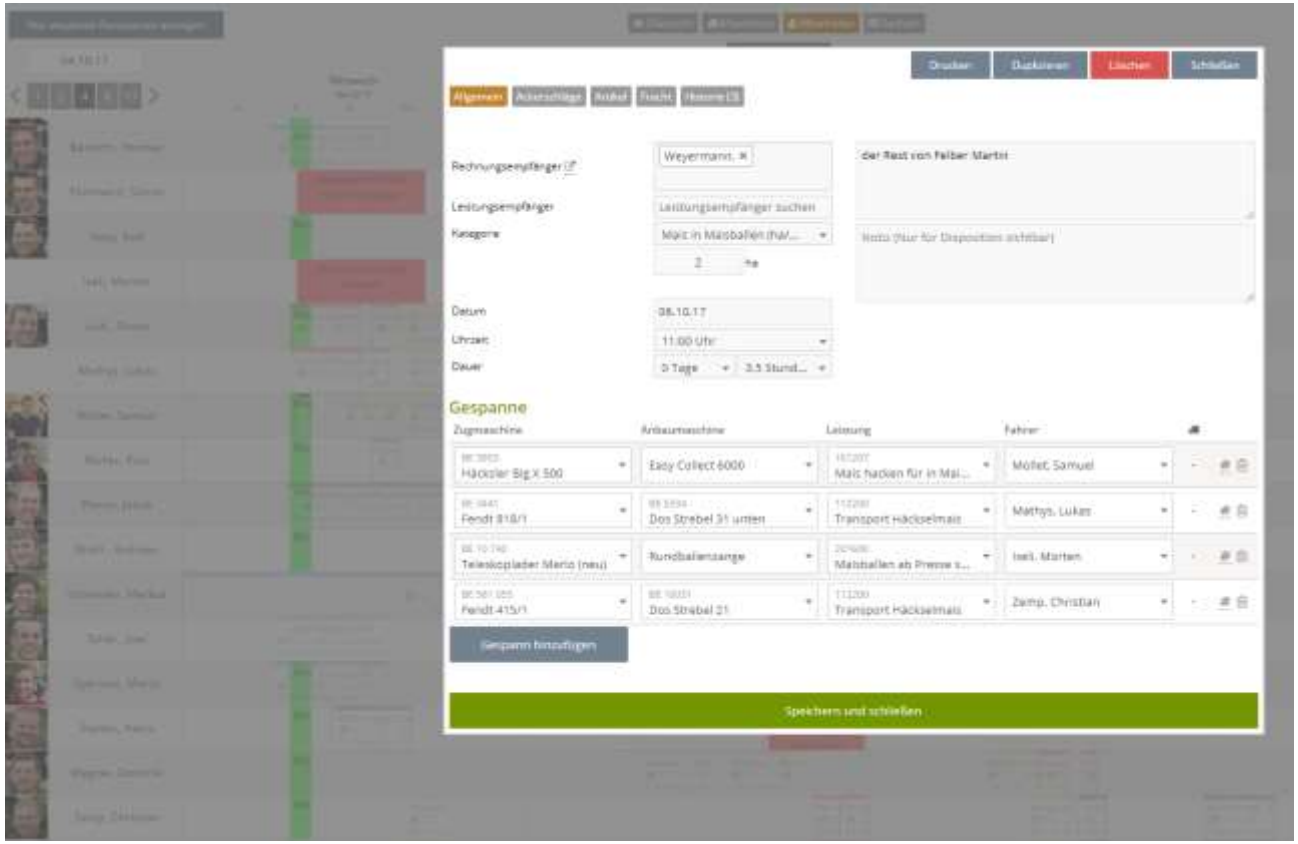

www.schneider-thunstetten.ch
info@schneider-thunstetten.ch

Mitglied von:
LOHNUNTERNEHMER
FÜR EINE STARKE LANDWIRTSCHAFT

Démonstration en direct d'Agrarmonitor!

- **betriko GmbH**
  Kohlbeet 2
  32689 Kalletal

  Tel.: 05264 658190-10
  Fax: 05264 658190-50
  kontakt@betriko.de
- Amtsgericht Lemgo
  HRB 7458
  Steuernummer: 329/5740/2059 (FA Lemgo)
  Geschäftsführer: Torben Calenberg

Schneider Markus • Obergasse 20 • 4922 Thunstetten
Tel. 062 288 70 70 • Fax 062 288 70 79
Mwst.-Nr.: CHE-109.836.867

Schneider Agrar-Service

Avantages:

Auftrag	17.11.17 (13:06)	-	17.11.17 (18:05)	4,98h
Anfahrt	17.11.17 (13:06)	-	17.11.17 (13:22)	0,27h
Arbeit	17.11.17 (13:22)	-	17.11.17 (17:32)	4,17h
Abfahrt	17.11.17 (17:32)	-	17.11.17 (18:05)	0,55h
Effektive Arbeitszeit				4,17h

Maschinen

Zugmaschine: Fendt 724/2 (BE 3812)

Betriebsstunden (Historie)

Auftrag	1484,90	-	1489,90	5,00h
Arbeit	1484,90	-	1489,40	4,50h
Abfahrt	1489,40	-	1489,90	0,50h

Dieselendloszähler (Historie)

Auftrag	19128,00	-	19180,00	52,00l
Arbeit	19128,00	-	19175,00	47,00l
Abfahrt	19175,00	-	19180,00	5,00l

Artikel — Hinzufügen

Keine Artikel ohne Ackerschlagzuordnung vorhanden.

Güllefass — Hinzufügen

#	Uhrzeit	min	Ackerschlag	Menge	km
16	17:32	-	-	16,000	0,00
15	17:24	8	-	16,000	0,00
14	16:48	36	-	16,000	0,00
13	16:25	23	-	16,000	0,00
12	16:09	16	-	16,000	0,00
11	16:09	0	-	16,000	0,00
10	15:36	33	-	16,000	0,00
9	15:28	8	-	16,000	0,00
8	14:58	30	-	16,000	0,00
7	14:57	1	-	16,000	0,00
6	14:24	33	-	16,000	0,00
5	14:17	7	-	16,000	0,00
4	13:59	18	-	16,000	0,00
3	13:46	13	-	16,000	0,00
2	13:35	11	-	16,000	0,00
1	13:26	9	-	16,000	0,00
				256,000	**Ø 0,00**

Schneider Markus • Obergasse 20 • 4922 Thunstetten
Tel. 062 288 70 70 • Fax 062 288 70 79
Mwst.-Nr.: CHE-109.836.867

Schneider
Agrar-Service

www.schneider-thunstetten.ch
info@schneider-thunstetten.ch

LOHNUNTERNEHMER
FÜR EINE STARKE
LANDWIRTSCHAFT

Schneider Markus • Obergasse 20 • 4922 Thunstetten
Tel. 062 288 70 70 • Fax 062 288 70 79
Mwst.-Nr.: CHE-109.836.867

Schneider Agrar-Service

Diesel (l)	52,00	☑ Diesel abrechnen
Diesel (l/h)	10,40	(ø 12,92l/h)
AdBlue (l)	1,02	☐ AdBlue abrechnen
AdBlue (l/h)	0,20	l/h (ø 0,36l/h)

Anbaumaschine	Güllefass 16 m3 (BE 2115)
Leistung	Düngung Kundengülle mit Schleppschläuche
	4,17 ☑ Stunden abrechnen
	256,00 ☑ Kubikmeter abrechnen

Nachkalkulation

Ressource	Menge			Kosten/Einheit	Gesamt
Mollet, Samuel	4,98	h	Stunden	30,63	152,54
Fendt 724/2 (BE 3812)	5,00	h	Betriebsstunden	45,77	228,85
Fendt 724/2 (BE 3812)	52,00	l	Dieselendloszähler	0,00	0,00
Düngung Kundengülle mit Schleppschläuche, Güllefass 16 m3 (BE 2115)	4,17	h	Stunden	0,00	0,00
Düngung Kundengülle mit Schleppschläuche, Güllefass 16 m3 (BE 2115)	256,00	m³	Kubikmeter	1,23	314,88
Diesel (Mengenberechnung anzeigen)	43,37	l	Liter	1,33	57,64
AdBlue (Mengenberechnung anzeigen)	1,02	l	Liter	0,44	0,45
☐ Kraftstoffkosten nicht beachten				Kosten	754,36
				Umsatz	1.077,22
				Gewinn	(29,97%) 322,87

www.schneider-thunstetten.ch
info@schneider-thunstetten.ch

LOHNUNTERNEHMER FÜR EINE STARKE LANDWIRTSCHAFT

Schneider Markus • Obergasse 20 • 4922 Thunstetten
Tel. 062 288 70 70 • Fax 062 288 70 79
Mwst.-Nr.: CHE-109.836.867

Schneider
Agrar-Service

Evaluations supplémentaires :

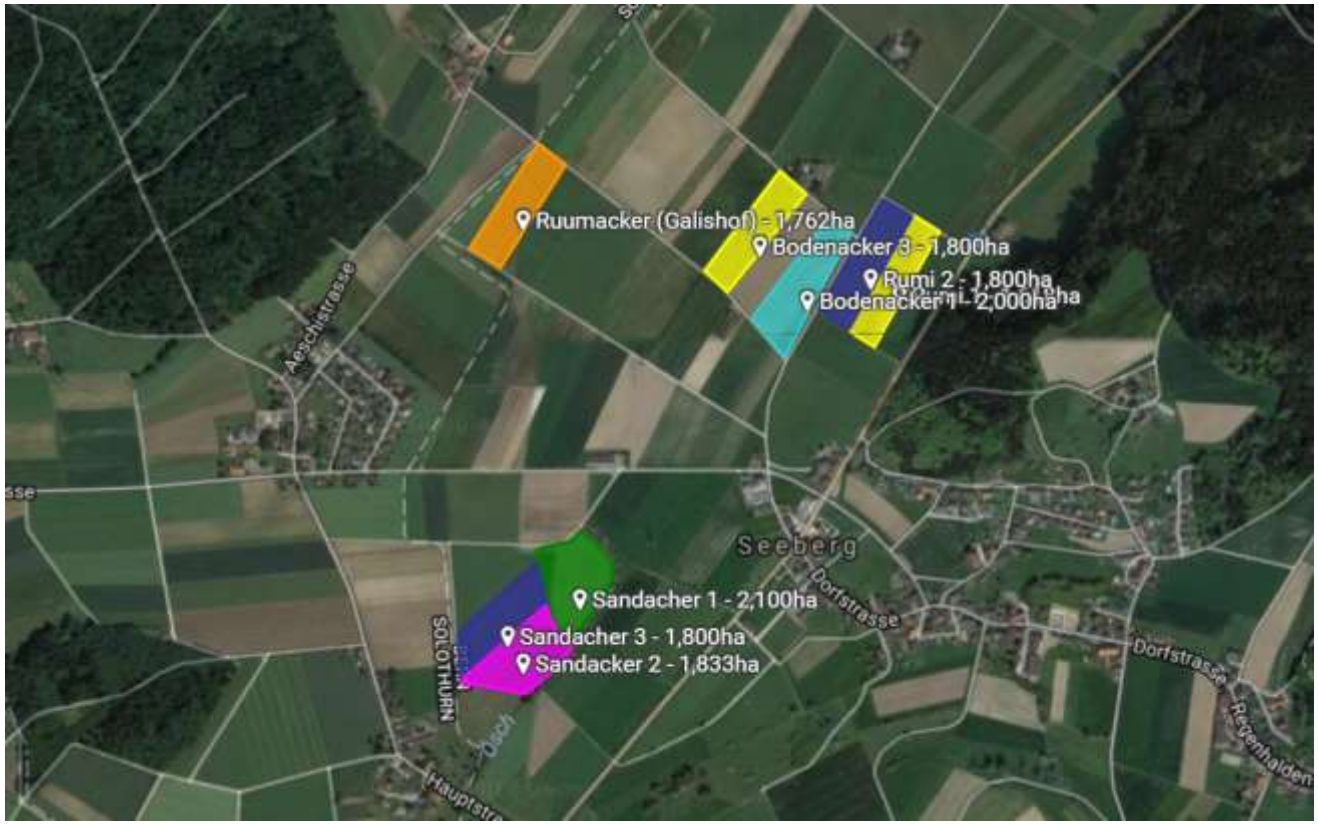

www.schneider-thunstetten.ch
info@schneider-thunstetten.ch

Mitglied von:
LOHNUNTERNEHMER
FÜR EINE STARKE LANDWIRTSCHAFT

Schneider Markus • Obergasse 20 • 4922 Thunstetten
Tel. 062 288 70 70 • Fax 062 288 70 79
Mwst.-Nr.: CHE-109.836.867

Schneider Agrar-Service

Bodenacker 1 (2,000ha) - Raps [715 Reinhard, Martin - Seeberg] (Aktuelle Ernte)

Position	Kosten/ha	Umsatz/ha
Saatgut	0,00	0,00
Düngemittel	0,00	0,00
Pflanzenschutzmittel	48,57	54,00
Sonstige Artikel	0,00	0,00
Leistungen	71,16	92,55
Ertrag		

Artikel	Menge	Menge/ha

	Gewinn	Kosten	Umsatz
je ha	(18,30%) 26,82	119,73	146,55
Gesamt	53,63	239,46	293,09

Aktion wählen

Pflanzenschutzmittel

Datum	Bezeichnung	Indikation	Bearb. (ha)	Menge	Menge/Bearb.	Kosten/ha	Umsatz/ha
10.10.17	Tilmor	Fungizid	2,150	2,58 lt	1,20 lt	48,57	54,00

Pflanzenschutzmittel	Menge	Menge/ha	Kosten/ha	Umsatz/ha
Tilmor	2,58 lt	1,29 lt	48,57	54,00

Indikation	Kosten/ha	Umsatz/ha
Fungizid	48,57	54,00

www.schneider-thunstetten.ch
info@schneider-thunstetten.ch

LOHNUNTERNEHMER FÜR EINE STARKE LANDWIRTSCHAFT

Schneider Markus • Obergasse 20 • 4922 Thunstetten
Tel. 062 288 70 70 • Fax 062 288 70 79
Mwst.-Nr.: CHE-109.836.867

Schneider
Agrar-Service

GPS, guidage, données des machines ...

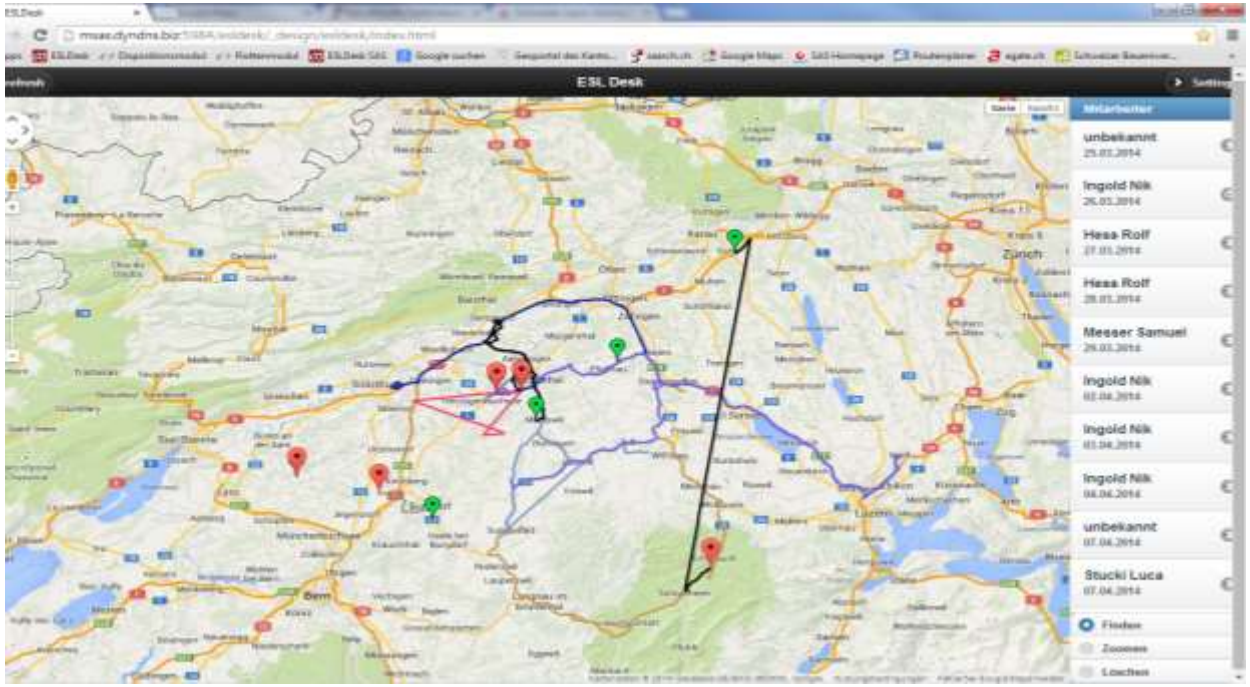

www.schneider-thunstetten.ch
info@schneider-thunstetten.ch

Mitglied von:
LOHNUNTERNEHMER
FÜR EINE STARKE LANDWIRTSCHAFT

Schneider Markus • Obergasse 20 • 4922 Thunstetten
Tel. 062 288 70 70 • Fax 062 288 70 79
Mwst.-Nr.: CHE-109.836.867

Schneider
Agrar-Service

GPS, guidage etc.

www.schneider-thunstetten.ch
info@schneider-thunstetten.ch

Mitglied von:
LOHNUNTERNEHMER
FÜR EINE STARKE LANDWIRTSCHAFT

Schneider Markus • Obergasse 20 • 4922 Thunstetten
Tel. 062 288 70 70 • Fax 062 288 70 79
Mwst.-Nr.: CHE-109.836.867

Schneider
Agrar-Service

GPS, guidage etc.

www.schneider-thunstetten.ch
info@schneider-thunstetten.ch

Mitglied von:
LOHNUNTERNEHMER
FÜR EINE STARKE LANDWIRTSCHAFT

Lacunes:

- Communication entre les différents systèmes
- Administration et maintenance des données
- Ergonomie pour le chauffeur

Questions :

Schneider Markus • Obergasse 20 • 4922 Thunstetten
Tel. 062 288 70 70 • Fax 062 288 70 79
Mwst.-Nr.: CHE-109.836.867

Schneider
Agrar-Service

Merci de votre attention !

www.schneider-thunstetten.ch
info@schneider-thunstetten.ch

Mitglied von:
LOHNUNTERNEHMER
FÜR EINE STARKE LANDWIRTSCHAFT